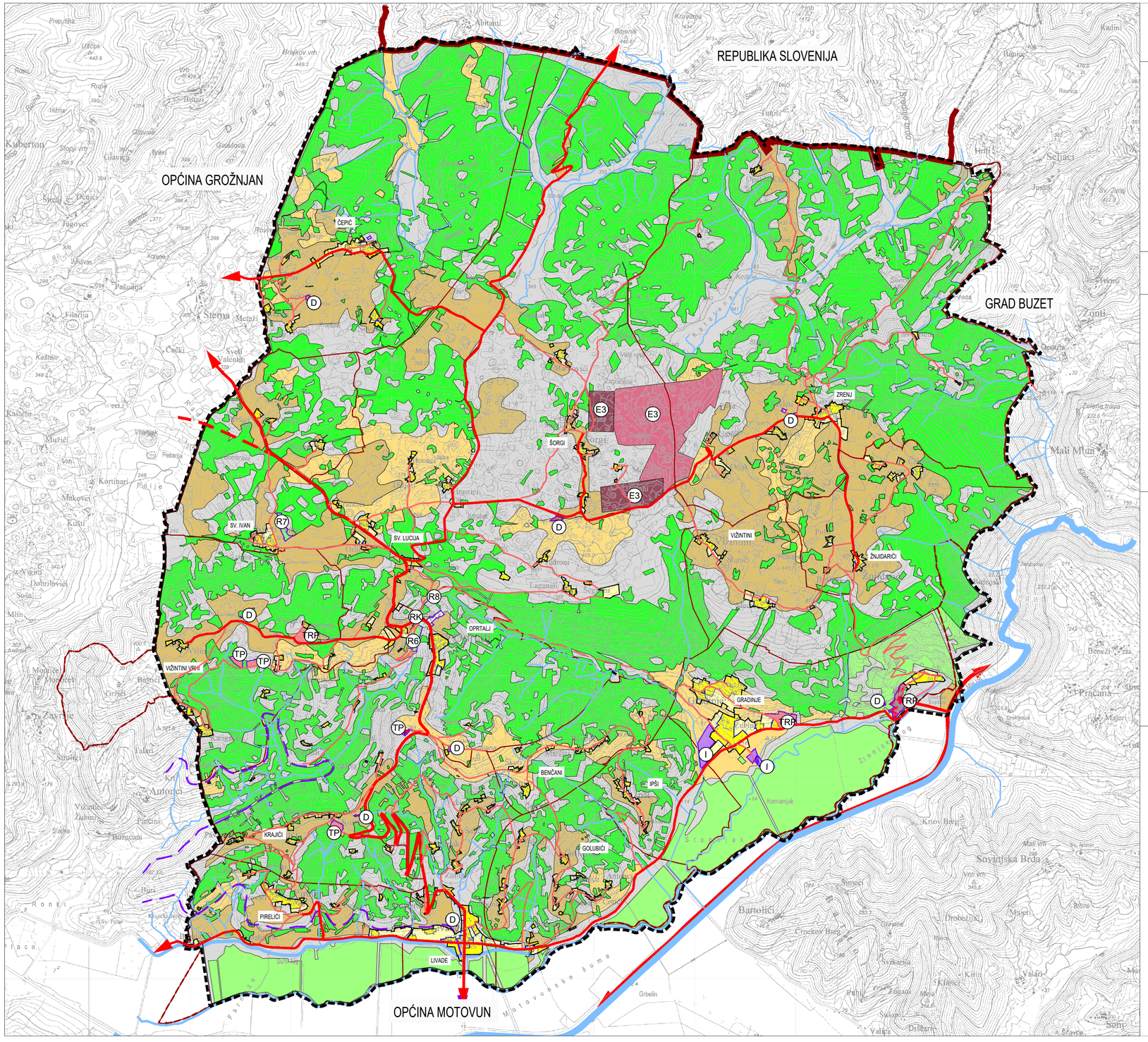

1. KORIŠTENJE I NAMJENA POVRŠINA
1. PROSTORI ZA RAZVOJ I UREĐENJE

APE

GRANICE

Teritorijalne i statističke

- DRŽAVNA GRANICA PREMA DGU
- GRANICA OPĆINE OPRTALJ PREMA DGU
- GRANICA STATISTIČKOG NASELJA PREMA DGU

Ostale granice

- GRANICA OBUHVATA PLANA
- GRANICA GRAĐEVINSKOG PODRUČJA NASELJA
- GRANICA IZDVOJENOG GRAĐEVINSKOG PODRUČJA IZVAN NASELJA

GRAĐEVINSKO PODRUČJE NASELJA

izgrađeno / neizgrađeno

- GRAĐEVINSKO PODRUČJE NASELJA I IZDVOJENI DIJELOVI GRAĐEVINSKOG PODRUČJA NASELJA

IZDVOJENA GRAĐEVINSKA PODRUČJA IZVAN NASELJA

- I — GOSPODARSKA NAMJENA - PROIZVODNA
- TRP — UGOSTITELJSKO-TURISTIČKA NAMJENA - turističko razvojno područje
- TP — UGOSTITELJSKO-TURISTIČKA NAMJENA - turističko područje
- R — SPORT I REKREACIJA
  R6 - sportski tereni
  R7 - staza za motokros
  R8 - streljana
- D — JAVNA I DRUŠTVENA NAMJENA
  D - vjerska (sakralne građevine)
- GROBLJA I GROBNE GRAĐEVINE

OSTALE POVRŠINE IZVAN NASELJA

postojeće / planirano

- E3 — EKSPLOATACIJSKA POLJA MINERALNIH SIROVINA ARHITEKTONSKO - GRAĐEVNI KAMEN
- RK — REKREACIJA
- „PARENZANA" - REKREACIJSKA TRASA STARE ŽELJEZNIČKE PRUGE TRST-POREČ
- VRIJEDNO OBRADIVO TLO
- OSTALA OBRADIVA TLA
- GOSPODARSKA ŠUMA
- ŠUMA POSEBNE NAMJENE
- OSTALO POLJOPRIVREDNO TLO, ŠUME I ŠUMSKO ZEMLJIŠTE
- RIJEKA MIRNA
- VODOTOCI

PROMET

- DRŽAVNE CESTE
- ŽUPANIJSKE CESTE
- LOKALNE CESTE
- OSTALE CESTE

S

0 250 500 1000 2000 M

M 1:25.000

Županija: ISTARSKA	Općina: OPRTALJ - PORTOLE
Naziv prostornog plana: **PROSTORNI PLAN UREĐENJA OPĆINE OPRTALJ - III. izmjene i dopune**	
Naziv kartografskog prikaza: **KORIŠTENJE I NAMJENA POVRŠINA PROSTORI ZA RAZVOJ I UREĐENJE**	
Broj kartografskog prikaza: 1.	Mjerilo kartografskog prikaza: 1 : 25 000
Odluka o izradi plana: Službene novine Općine Oprtalj 04/17. i 11/17.	Odluka predstavničkog tijela o donošenju plana: Službene novine Općine Oprtalj 04/19.
Javna rasprava (datum objave): 19.06.2018.	Javni uvid održan: 28.06.2018. do 12.07.2018.
Ponovna javna rasprava (datum objave): 31.07.2018.	Ponovni javni uvid održan: 09.08.2018. do 23.08.2018.
Druga ponovna javna rasprava (datum objave): 20.03.2019.	Drugi ponovni javni uvid održan: 01.03.2019. do 11.03.2019.
Pečat tijela odgovornog za provođenje javne rasprave: M.P.	Odgovorna osoba za provođenje javne rasprave: ALEKSANDER KRT, načelnik Općine
Mišljenje Javne ustanove Zavod za prostorno uređenje Istarske županije KLASA: 350-02/17-04/09 URBROJ: 2163/1-20-01/7-19-16 od 15. travnja 2019.	
Pravna osoba koja je izradila plan: **APE** d.o.o. za arhitekturu, planiranje i ostale poslovne djelatnosti Ozaljska 61, 10000 Zagreb, tel/fax. 01/309-7572	
Pečat pravne osobe koja je izradila plan:	Odgovorna osoba: SANDRA JAKOPEC,dipl.ing.arh.
Odgovorni voditelj izrade nacrta prijedloga plana: SANDRA JAKOPEC, dipl.ing.arh.	
Stručni tim u izradi plana: MIRELA ČORDAŠ, dipl.ing.arh.; NIKŠA BOŽIĆ, dipl.ing.arh.; VLATKA ŽUNEC, mag.ing.arch.; IVANA PANCIROV, dipl.ing.arh.; MARIJANA ZLODRE, mag.ing.arch.; JULIKA BJELOBABA, dipl.iur.; MATE ĆURIĆ, dipl.ing.grad.	
Pečat predstavničkog tijela: M.P.	Predsjednik predstavničkog tijela: IVAN ŠTOKOVAC, Predsjednik Općinskog vijeća
Istovjetnost ovog prostornog plana s izvornikom ovjerava:	Pečat nadležnog tijela: M.P.

PROSTORNI PLAN UREĐENJA OPĆINE OPRTALJ - III. izmjene i dopune